

## NEUBAU EINES EINFAMILIENHAUSES



*Einfamilienhaus Rostock*

*Grafik: A. Rostock*

EIN OFFEN GESTALTETES EINFAMILIENHAUS WIRD IN FILIGRANER BAUWEISE MIT EBENEN DECKEN UND 17,5 CM DICKEN MAUERWERKSWÄNDEN ERRICHTET.

### BAUHERR/AUFTRAGGEBER

Familie Rostock

### LEISTUNGSUMFANG

Lph 1-6 Tragwerksplanung

### ARCHITEKT

m2r - architecture GmbH & Co KG

Volmersstr. 9

12489 Berlin

Tel.: +49 (030) 63923676

Fax: +49 (030) 63923677

Email: arostock@m2r.eu

### HERSTELLUNGSKOSTEN

700.000 €

### ZEITRAUM

2018



Bauzustand Juli 2018

Foto: 2BPlan



Isometrie

Grafik: A.Rostock

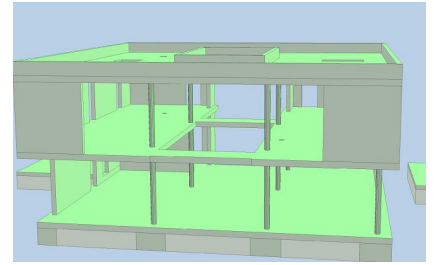

Isometrie

Grafik: 2BPlan



Einfamilienhaus Rostock Grafik: A. Rostock



Innenansicht

Grafik: A. Rostock

### Objektbeschreibung

Im Slevogtweg wird ein neues Einfamilienhaus errichtet. Auf annähernd quadratischem Grundriss (ca. 15 m x 15 m) entstehen lichtdurchflutete Räume. Das Dach ist begehbar.

### Besonderheiten

Hohe Schlankheiten der Decken und Wände führen zu einem filigranen Tragwerk.

### Baufaufgabe

Das Obergeschoß krägt über das Erdgeschoß aus. Die Anzahl und Dicke der tragenden Wände wurde minimiert. Die Decken sind teilweise punktgestützt.

### Ansprechpartner

Bauherr: Axel Rostock  
Architekt: m2r - architecture berlin